ЛЬНЫЙ ПЛАН
ПРОСНИЦКОЕ СЕЛЬСКОЕ ПОСЕЛЕНИЕ
ОЩИХ НАСЕЛЁННЫХ ПУНКТОВ, ВХОДЯЩИХ В СОСТАВ
ОЩИХ И СТРОЯЩИХСЯ ОБЪЕКТОВ МЕСТНОГО ЗНАЧЕНИЯ

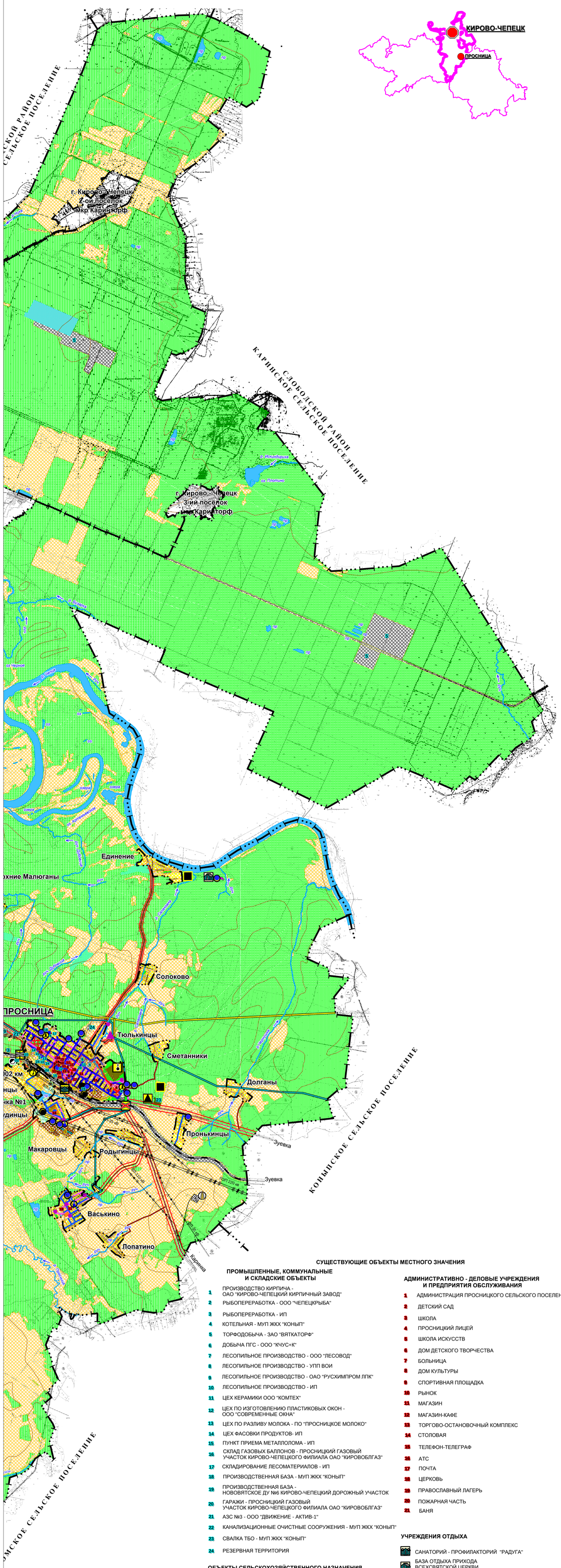

УСЛОВНЫЕ ОБОЗНАЧЕНИЯ

ПРОСНИЦА - АДМИНИСТРАТИВНЫЙ ЦЕНТР ПРОСНИЦКОГО СЕЛЬСКОГО ПОСЕЛЕНИЯ

ГРАНИЦЫ:

- МО ПРОСНИЦКОЕ СЕЛЬСКОЕ ПОСЕЛЕНИЕ
- НАСЕЛЁННЫХ ПУНКТОВ

ФУНКЦИОНАЛЬНЫЕ ЗОНЫ:

ЗОНЫ ЖИЛОЙ ЗАСТРОЙКИ

- ИНДИВИДУАЛЬНЫМИ ОТДЕЛЬНО СТОЯЩИМИ ЖИЛЫМИ ДОМАМИ С ПРИУСАДЕБНЫМИ ЗЕМЕЛЬНЫМИ УЧАСТКАМИ
- МАЛОЭТАЖНЫМИ ДЕРЕВЯННЫМИ ЖИЛЫМИ ДОМАМИ (ДО 2-Х ЭТАЖЕЙ)
- МАЛОЭТАЖНЫМИ ЖИЛЫМИ ДОМАМИ (ДО 4-Х ЭТАЖЕЙ)
- СРЕДНЕЭТАЖНЫМИ ЖИЛЫМИ ДОМАМИ (ОТ 5-8 ЭТАЖЕЙ)
- ИНДИВИДУАЛЬНЫМИ ГАРАЖАМИ ДЛЯ ЛЕГКОВЫХ АВТОМОБИЛЕЙ
- ХОЗЯЙСТВЕННЫМИ ПОСТРОЙКАМИ
- ОТВОД ЗЕМЕЛЬ ПОД ИНДИВИДУАЛЬНОЕ ЖИЛИЩНОЕ СТРОИТЕЛЬСТВО

ЗОНЫ ОБЩЕСТВЕННО-ДЕЛОВЫЕ

- ЗОНА ДЕЛОВОГО, ОБЩЕСТВЕННОГО И КОММЕРЧЕСКОГО НАЗНАЧЕНИЯ
- ЗОНА ОБЪЕКТОВ СОЦИАЛЬНОГО И КОММУНАЛЬНО-БЫТОВОГО НАЗНАЧЕНИЯ
- ЗОНА КУЛЬТОВЫХ ОБЪЕКТОВ И СООРУЖЕНИЙ

ПРОИЗВОДСТВЕННЫЕ ЗОНЫ

- ПРОМЫШЛЕННЫХ ПРЕДПРИЯТИЙ
- КОММУНАЛЬНО-СКЛАДСКИХ ОБЪЕКТОВ
- СЕЛЬСКОХОЗЯЙСТВЕННЫХ ПРЕДПРИЯТИЙ

ЗОНЫ ИНЖЕНЕРНОЙ ИНФРАСТРУКТУРЫ

- АРТЕЗИАНСКАЯСКВАЖИНА
- ВОДОНАПОРНАЯ БАШНЯ
- ВОДОПРОВОДНЫЕ СЕТИ
- КАНАЛИЗАЦИОННЫЕ ОЧИСТНЫЕ СООРУЖЕНИЯ
- СТАНЦИЯ ПЕРЕКАЧКИ КАНАЛИЗАЦИОННЫХ СТОКОВ
- КАНАЛИЗАЦИОННЫЕ СЕТИ
- КОТЕЛЬНАЯ
- ТЕПЛОВЫЕ СЕТИ
- ГАЗОРАСПРЕДЕЛИТЕЛЬНАЯ СТАНЦИЯ ГРС-9 ПРОСНИЦА
- ГАЗОРЕГУЛЯТОРНЫЙ ПУНКТ
- МАГИСТРАЛЬНЫЙ ГАЗОПРОВОД ОХАНСК-КИРОВ
- МЕЖПОСЕЛКОВЫЙ ГАЗОПРОВОД (ОРИЕНТИРОВОЧНО)
- ГАЗОПРОВОД В НАСЕЛЕННЫХ ПУНКТАХ
- ХРАНИЛИЩЕ ГАЗОВЫХ ЕМКОСТЕЙ
- ТРАНСФОРМАТОРНАЯ ПОДСТАНЦИЯ "ПРОСНИЦА" 110/35/10 КВ
- ТРАНСФОРМАТОРНАЯ ПОДСТАНЦИЯ "БУМКОМБИНАТ" 220/35/27,5/10 КВ
- ВЛ 220 кВ
- ВЛ 110 кВ
- ВЛ 35 кВ
- РАДИОРЕЛЕЙНАЯ СТАНЦИЯ

ЗОНЫ ТРАНСПОРТНОЙ ИНФРАСТРУКТУРЫ

- УЛИЦЫ С АСФАЛЬТОВЫМ ПОКРЫТИЕМ
- МАГИСТРАЛЬНАЯ УЛИЦА ОБЩЕГОРОДСКОГО ЗНАЧЕНИЯ
- ЖЕЛЕЗНЫЕ ДОРОГИ
- ЖЕЛЕЗНОДОРОЖНЫЙ ВОКЗАЛ
- ЖЕЛЕЗНОДОРОЖНЫЙ ПЕРЕЕЗД
- ПУТЕПРОВОД
- АВТОМОБИЛЬНЫЕ ДОРОГИ РЕГИОНАЛЬНОГО ЗНАЧЕНИЯ ОБЩЕГО ПОЛЬЗОВАНИЯ
- АВТОМОБИЛЬНЫЕ ДОРОГИ МЕСТНОГО ЗНАЧЕНИЯ ОБЩЕГО ПОЛЬЗОВАНИЯ (ТВЕРДОЕ ПОКРЫТИЕ)
- АВТОМОБИЛЬНЫЕ ДОРОГИ МЕСТНОГО ЗНАЧЕНИЯ ОБЩЕГО ПОЛЬЗОВАНИЯ (ГРУНТОВОЕ ПОКРЫТИЕ)
- ПРИДОРОЖНАЯ ПОЛОСА АВТОМОБИЛЬНОЙ ДОРОГИ
- МОСТ
- ЗИМНЯЯ ПЕРЕПРАВА

ЗОНЫ СЕЛЬСКОХОЗЯЙСТВЕННОГО ИСПОЛЬЗОВАНИЯ

- КОЛЛЕКТИВНЫХ ОГОРОДОВ
- ДЛЯ ВЕДЕНИЯ САДОВОДСТВА
- СЕЛЬСКОХОЗЯЙСТВЕННЫХ УГОДИЙ
- ИСКУССТВЕННЫХ СЕЗОННЫХ ЯГОДНЫХ ПЛАНТАЦИЙ

ЗОНЫ РЕКРЕАЦИОННОГО НАЗНАЧЕНИЯ

- ЛЕСНЫХ МАССИВОВ
- СКВЕРОВ, ПАРКОВ
- ПРИРОДНЫХ ЛАНДШАФТОВ
- СПОРТИВНЫХ ПЛОЩАДОК
- ВОДНЫХ ОБЪЕКТОВ

ЗОНЫ ОСОБО ОХРАНЯЕМЫХ ПРИРОДНЫХ ТЕРРИТОРИЙ

ЗОНЫ ОЗДОРОВИТЕЛЬНО-РЕКРЕАЦИОННОЙ ДЕЯТЕЛЬНОСТИ

- УЧРЕЖДЕНИЯ КРАТКОВРЕМЕННОГО ОТДЫХА
- УЧРЕЖДЕНИЯ ДЛИТЕЛЬНОГО ОТДЫХА

ЗОНЫ СПЕЦИАЛЬНОГО НАЗНАЧЕНИЯ

- КЛАДБИЩЕ
- СВАЛКА ТБО
- СКОТОМОГИЛЬНИК

СУЩЕСТВУЮЩИЕ ОБЪЕКТЫ МЕСТНОГО ЗНАЧЕНИЯ

ПРОМЫШЛЕННЫЕ, КОММУНАЛЬНЫЕ И СКЛАДСКИЕ ОБЪЕКТЫ

1. ПРОИЗВОДСТВО КИРПИЧА - ОАО "КИРОВО-ЧЕПЕЦКИЙ КИРПИЧНЫЙ ЗАВОД"
2. РЫБОПЕРЕРАБОТКА - ООО "ЧЕПЕЦКРЫБА"
3. РЫБОПЕРЕРАБОТКА - ИП
4. КОТЕЛЬНАЯ - МУП ЖКХ "КОНЫП"
5. ТОРФОДОБЫЧА - ЗАО "ВЯТКАТОРФ"
6. ДОБЫЧА ПГС - ООО "КЧУС+К"
7. ЛЕСОПИЛЬНОЕ ПРОИЗВОДСТВО - ООО "ЛЕСОВОД"
8. ЛЕСОПИЛЬНОЕ ПРОИЗВОДСТВО - УПП ВОИ
9. ЛЕСОПИЛЬНОЕ ПРОИЗВОДСТВО - ОАО "РУСХИМПРОМ ЛПК"
10. ЛЕСОПИЛЬНОЕ ПРОИЗВОДСТВО - ИП
11. ЦЕХ КЕРАМИКИ ООО "КОМТЕХ"
12. ЦЕХ ПО ИЗГОТОВЛЕНИЮ ПЛАСТИКОВЫХ ОКОН - ООО "СОВРЕМЕННЫЕ ОКНА"
13. ЦЕХ ПО РАЗЛИВУ МОЛОКА - ПО "ПРОСНИЦКОЕ МОЛОКО"
14. ЦЕХ ФАСОВКИ ПРОДУКТОВ- ИП
15. ПУНКТ ПРИЕМА МЕТАЛЛОЛОМА - ИП
16. СКЛАД ГАЗОВЫХ БАЛЛОНОВ - ПРОСНИЦКИЙ ГАЗОВЫЙ УЧАСТОК КИРОВО-ЧЕПЕЦКОГО ФИЛИАЛА ОАО "КИРОВОБЛГАЗ"
17. СКЛАДИРОВАНИЕ ЛЕСОМАТЕРИАЛОВ - ИП
18. ПРОИЗВОДСТВЕННАЯ БАЗА - МУП ЖКХ "КОНЫП"
19. ПРОИЗВОДСТВЕННАЯ БАЗА - НОВОВЯТСКОЕ ДУ №6 КИРОВО-ЧЕПЕЦКИЙ ДОРОЖНЫЙ УЧАСТОК
20. ГАРАЖИ - ПРОСНИЦКИЙ ГАЗОВЫЙ УЧАСТОК КИРОВО-ЧЕПЕЦКОГО ФИЛИАЛА ОАО "КИРОВОБЛГАЗ"
21. АЗС №3 - ООО "ДВИЖЕНИЕ - АКТИВ-1"
22. КАНАЛИЗАЦИОННЫЕ ОЧИСТНЫЕ СООРУЖЕНИЯ - МУП ЖКХ "КОНЫП"
23. СВАЛКА ТБО - МУП ЖКХ "КОНЫП"
24. РЕЗЕРВНАЯ ТЕРРИТОРИЯ

ОБЪЕКТЫ СЕЛЬСКОХОЗЯЙСТВЕННОГО НАЗНАЧЕНИЯ

1. ЖИВОТНОВОДЧЕСКИЙ КОМПЛЕКС - ООО АГРОФИРМА "ПРОСНИЦА"
2. ТЕЛЯТНИК - ООО АГРОФИРМА "ПРОСНИЦА"
3. ГАРАЖИ ПО ОБСЛУЖИВАНИЮ И ХРАНЕНИЮ СЕЛЬХОЗТЕХНИКИ - ООО АГРОФИРМА "ПРОСНИЦА"
4. СЕМЯОЧИСТИТЕЛЬНЫЙ КОМПЛЕКС - ООО АГРОФИРМА "ПРОСНИЦА"
5. ЗЕРНОВОЙ КОМПЛЕКС - ООО АГРОФИРМА "ПРОСНИЦА"
6. СКЛАДСКИЕ ПОМЕЩЕНИЯ - ООО АГРОФИРМА "ПРОСНИЦА"
7. ОВОЩЕХРАНИЛИЩЕ - ООО АГРОФИРМА "ПРОСНИЦА"
8. КОНЕФЕРМА - А.Л. ШИЛЯЕВ

АДМИНИСТРАТИВНО - ДЕЛОВЫЕ УЧРЕЖДЕНИЯ И ПРЕДПРИЯТИЯ ОБСЛУЖИВАНИЯ

1. АДМИНИСТРАЦИЯ ПРОСНИЦКОГО СЕЛЬСКОГО ПОСЕЛЕНИЯ
2. ДЕТСКИЙ САД
3. ШКОЛА
4. ПРОСНИЦКИЙ ЛИЦЕЙ
5. ШКОЛА ИСКУССТВ
6. ДОМ ДЕТСКОГО ТВОРЧЕСТВА
7. БОЛЬНИЦА
8. ДОМ КУЛЬТУРЫ
9. СПОРТИВНАЯ ПЛОЩАДКА
10. РЫНОК
11. МАГАЗИН
12. МАГАЗИН-КАФЕ
13. ТОРГОВО-ОСТАНОВОЧНЫЙ КОМПЛЕКС
14. СТОЛОВАЯ
15. ТЕЛЕФОН-ТЕЛЕГРАФ
16. АТС
17. ПОЧТА
18. ЦЕРКОВЬ
19. ПРАВОСЛАВНЫЙ ЛАГЕРЬ
20. ПОЖАРНАЯ ЧАСТЬ
21. БАНЯ

УЧРЕЖДЕНИЯ ОТДЫХА

- САНАТОРИЙ - ПРОФИЛАКТОРИЙ "РАДУГА"
- БАЗА ОТДЫХА ПРИХОДА ВСЕХСВЯТСКОЙ ЦЕРКВИ ВЯТСКОГО ЕПАРХИАЛЬНОГО УПРАВЛЕНИЯ
- БАЗА ОТДЫХА ООО "КЧУС+К"

Изм.	Кол.	Лист	№ док.	Подп.	Дата	05 (КВП - 11 - 003). 2.2-01
Гл.инженер		Кириленков				Генеральный план МО Просницкое сельское поселение Кирово-Чепецкого района Кировской области
ГИП		Анисимов				Материалы по обоснованию генерального плана — Стадия: 1; Лист: 1; Листов: 1
Рук.группы		Уланова				
Разработал		Горкова				Карта границ поселения и населенных пунктов, местоположение объектов местного значения М 1:25000 — ОАО "Кировводпроект"
Н.контроль		Уланова				