ГЕНЕРАЛЬНЫЙ ПЛАН
МУНИЦИПАЛЬНОГО ОБРАЗОВАНИЯ ПРОСНИЦСКОЕ СЕЛЬСКОЕ ПОСЕЛЕНИЕ
КАРТА ГРАНИЦ ТЕРРИТОРИЙ, ПОДВЕРЖЕННЫХ РИСКУ ВОЗНИКНОВЕНИЯ ЧРЕЗВЫЧАЙНЫХ СИТУАЦИЙ ПРИРОДНОГО И ТЕХНОГЕННОГО ХАРАКТЕРА

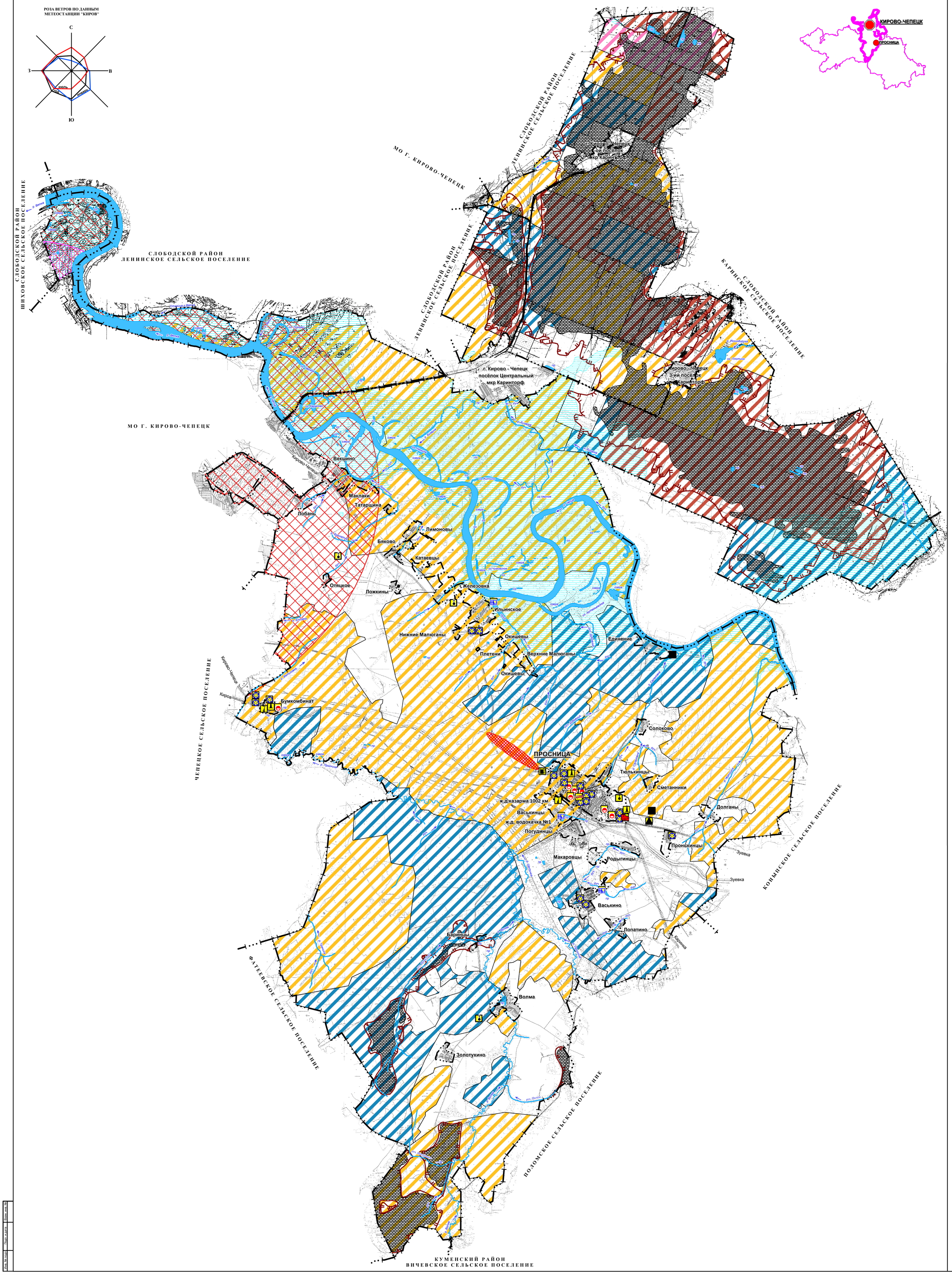

УСЛОВНЫЕ ОБОЗНАЧЕНИЯ

ПРОСНИЦА - АДМИНИСТРАТИВНЫЙ ЦЕНТР ПРОСНИЦКОГО СЕЛЬСКОГО ПОСЕЛЕНИЯ

ГРАНИЦЫ:

- МО ПРОСНИЦКОЕ СЕЛЬСКОЕ ПОСЕЛЕНИЕ
- НАСЕЛЁННЫХ ПУНКТОВ

ТЕРРИТОРИИ, ПОДВЕРЖЕННЫЕ ВОЗДЕЙСТВИЮ ЧРЕЗВЫЧАЙНЫХ СИТУАЦИЙ ПРИРОДНОГО ХАРАКТЕРА

- ЛЕСА, ПОДВЕРЖЕННЫЕ РИСКУ 1-ГО КЛАССА ПОЖАРНОЙ ОПАСНОСТИ
- ЛЕСА, ПОДВЕРЖЕННЫЕ РИСКУ 2-ГО КЛАССА ПОЖАРНОЙ ОПАСНОСТИ
- ЛЕСА, ПОДВЕРЖЕННЫЕ РИСКУ 3-ГО КЛАССА ПОЖАРНОЙ ОПАСНОСТИ
- ЛЕСА, ПОДВЕРЖЕННЫЕ РИСКУ 4-ГО КЛАССА ПОЖАРНОЙ ОПАСНОСТИ
- ЗОНЫ ЗАТОПЛЕНИЯ ПРИ ПРОХОЖДЕНИИ ВЕСЕННЕГО ПОЛОВОДЬЯ 1% ОБЕСПЕЧЕНИЯ
- МЕСТОРОЖДЕНИЯ ТОРФА

ТЕРРИТОРИИ, ПОДВЕРЖЕННЫЕ ВОЗДЕЙСТВИЮ ЧРЕЗВЫЧАЙНЫХ СИТУАЦИЙ ТЕХНОГЕННОГО ХАРАКТЕРА

- ГИДРОТЕХНИЧЕСКОЕ СООРУЖЕНИЕ
- ТРАНСФОРМАТОРНАЯ ПОДСТАНЦИЯ
- КОТЕЛЬНАЯ
- ГСМ
- КЛАДБИЩЕ
- СВАЛКА ТВЕРДЫХ БЫТОВЫХ ОТХОДОВ
- СКОТОМОГИЛЬНИК
- РАСЧЕТНАЯ ЗОНА ВОЗДЕЙСТВИЯ ПОРАЖАЮЩИХ ФАКТОРОВ В СЛУЧАЕ АВАРИИ НА ХОО Г.КИРОВО-ЧЕПЕЦКА
- РАСЧЕТНАЯ ЗОНА ДЕЙСТВИЯ ЛСО
- АВАРИЙНО-ОПАСНЫЕ УЧАСТКИ ТРАССЫ

ОБЕСПЕЧЕНИЕ ПРЕДУПРЕЖДЕНИЯ ЧРЕЗВЫЧАЙНЫХ СИТУАЦИЙ

- ПРОТИВОРАДИАЦИОННОЕ УКРЫТИЕ
- ПОЖАРНАЯ ЧАСТЬ
- ПОЖАРНЫЙ ВОДОЕМ
- ПОЖАРНЫЙ ГИДРАНТ

Изм.	Кол.	Лист	№ док.	Подп.	Дата	05 (КВП - 11 - 003). 2.2-03
						Генеральный план МО Просницкое сельское поселение Кирово-Чепецкого района Кировской области
Гл.инженер		Корепанов				Материалы по обоснованию генерального плана — Стадия: 1; Лист: 1; Листов: 1
ГИП		Данилов				
Рук.группы		Уланова				
Разработал		Торкова				Карта границ территорий, подверженных риску возникновения чрезвычайных ситуаций природного и техногенного характера М 1:25 000 — ОАО "Кировводпроект"
Н.контроль		Уланова				

Инв. № подл. | Подп. и дата | Взам. инв. №